



РЕПУБЛИКА БЪЛГАРИЯ
МИНИСТЕРСТВО НА РЕГИОНАЛНОТО РАЗВИТИЕ И БЛАГОУСТРОЙСТВОТО И
МИНИСТЕРСТВО НА ПРАВОСЪДИЕТО
ОБЩИНА ШУМЕН, ОБЛАСТ ШУМЕН

№ 6. Вх. № 488

Вписване по ЗС/ПВ
Служба по вписванията:



УТВЪРЖДАВАМ:.. *[Signature]*
/подпис и
КМЕТ НА ОБЩИНА:
Любомир *Л* Кростов
(име, презиме и фамилия)

Вх. рег. № *488* от *27.06.2022* г.

Акт № *5671* том *1* дело № *1111*
СЪДИЯ ПО ВПИСВАНИЯТА
[Signature]
(име, презиме и фамилия)

А К Т № 5 6 7 1

ЗА ЧАСТНА ОБЩИНСКА СОБСТВЕНОСТ

Регистър: 5671
Досие: 5671

1. ДАТА НА СЪСТАВЯНЕ	<i>27.06.2022</i>
2. ПРАВНО ОСНОВАНИЕ	Чл. 2, ал. 1, т. 2 и т. 3 от ЗОС, чл. 19, ал. 1 от ЗСПЗЗ и Протоколно решение № 212-19 от 27.11.2008 год. на комисията по чл. 19 от ЗСПЗЗ
3. ВИД И ОПИСАНИЕ НА ИМОТА	ПОЗЕМЛЕН ИМОТ с идентификатор 83510.10.342 (осем три пет едно нула точка едно нула точка три четири две) по кадастралната карта на гр. Шумен, местност "КУВАНЛЪК" с площ 505 (петстотин и пет) кв.м. Трайно предназначение на територията: Земеделска Начин на трайно ползване: Лозе Категория на земята: Шеста Начин на възстановяване: Стари граници
4. МЕСТОНАХОЖДЕНИЕ НА ИМОТА	обл. Шумен, общ. Шумен, землище гр. Шумен, местност "КУВАНЛЪК", ГИ 83510.10.342 по КК и КР, одобрени със Заповед № РД-18-52/25.11.2005 г. на ИД на АГКК
5. ГРАНИЦИ НА ИМОТА	Съседи: ПИ 83510.10.1041, ПИ 83510.10.1064, ПИ 83510.10.343, ПИ 83510.10.382
6. ДАНЪЧНА ОЦЕНКА НА ИМОТА КЪМ МОМЕНТА НА УТВЪРЖДАВАНЕ НА АКТА	Земя - 115.06 лв. (сто и петнадесет лева и шест стотинки)

7. СЪСОБСТВЕНИЦИ	няма
8. НОМЕР И ДАТА НА СЪСТАВЕНИ ПО – РАНО АКТОВЕ	няма
9. ПРЕДОСТАВЕНИ ПРАВА ЗА УПРАВЛЕНИЕ:	
Имотът се управлява от Кмета на община Шумен, ЕИК 000931721, на основание чл. 12, ал. 5 от ЗОС.	
10. АКТОСЪСТАВИТЕЛ: Йоана Малева - гл. експерт	
(подпис)	
11. ЗАБЕЛЕЖКИ:	
<div style="height: 494px;"></div>	

СЛУЖБА ПО ГЕОДЕЗИЯ, КАРТОГРАФИЯ И КАДАСТЪР - ГР. ШУМЕН

9700, ПОЩЕНСКА КУТИЯ 35, Ул. "СЪЕДИНЕНИЕ" №107, ет.5, 054/802812,
shumen@cadastre.bg, БУЛСТАТ:130362103

**СКИЦА НА ПОЗЕМЛЕН ИМОТ
№ 15-1284299-04.11.2022 г.**

Поземлен имот с идентификатор **835' 0.10.342**

Гр. Шумен, общ. Шумен, обл. Шумен

По кадастралната карта и кадастралните регистри, одобрени със Заповед РД-18-52/25.11.2005 г.

на **ИЗПЪЛНИТЕЛЕН ДИРЕКТОР НА АГКК**

Последно изменение на кадастралната карта и кадастралните регистри, засягащо поземления имот е от **09.05.2022 г.**

Адрес на поземления имот: гр. Шумен, местност КУВАНЛЪК

Площ: **505 кв. м**

Трайно предназначение на територията: **Земеделска**

Начин на трайно ползване: **Лозе**

Категория на земята: **6**

Координатна система ККС2005

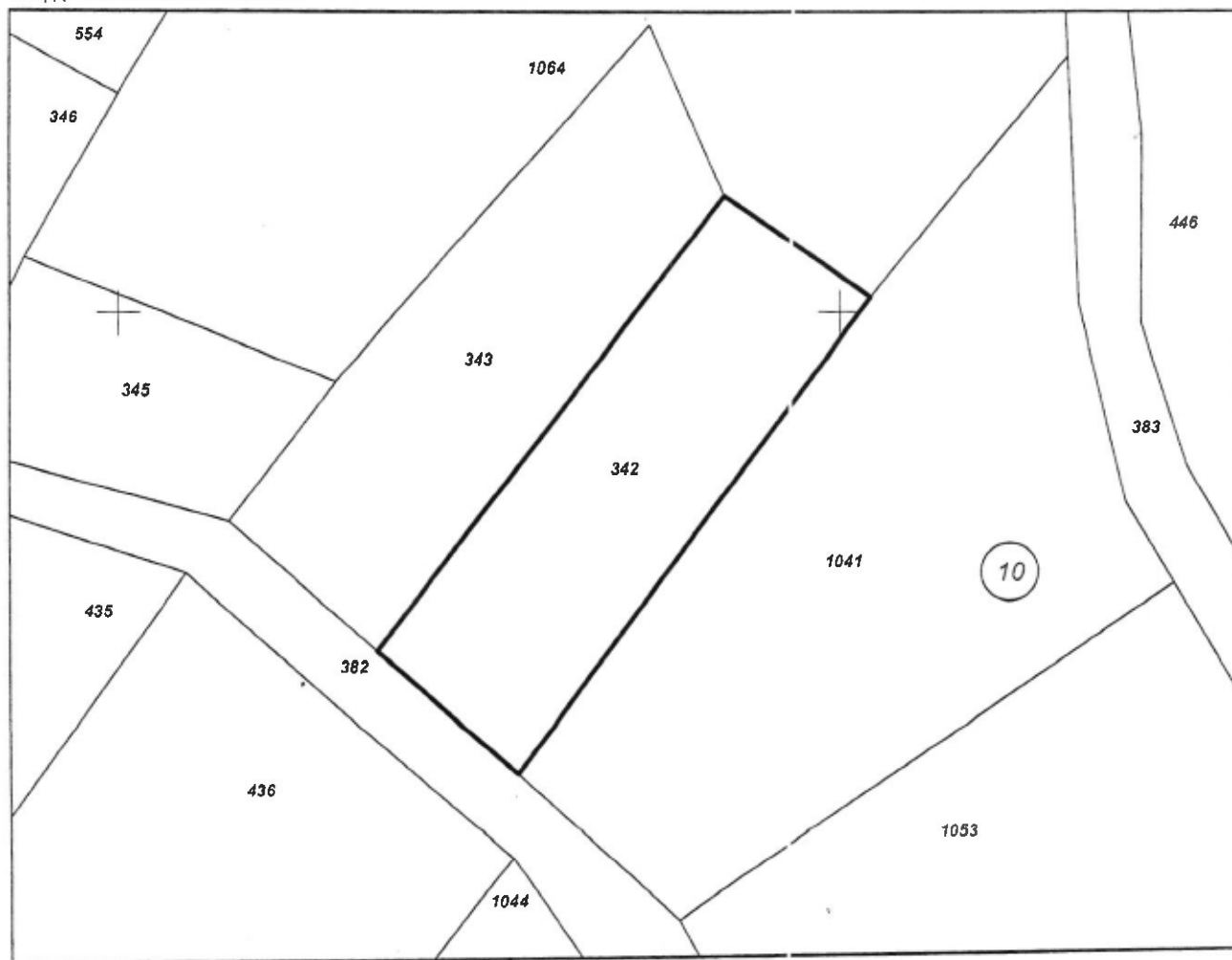

М 1:500

Скица № 15-1284299-04.11.2022 г. издадена въз основа на
заявление с номер № 01-643633-04.11.2022 г.

Иоана Д

Малева ОБА Шумен

Подписан с квалифициран електронен печат Geodesy Cartography
and Cadastre Agency, E
DN: C=BG, L=Sofia, O=Geodesy Cartography and Cadastre Agency,
OID.2.5.4.97=NTRBG-130362903, CN=Geodesy Cartography and
Cadastre Agency

Предишен идентификатор: **няма**
Номер по предходен план: **010342, квартал: 0**
Съседи: **83510.10.1041, 83510.10.1064, 83510.10.343, 83510.10.382**

Собственици по данни от КРНИ:

1. **000931721, ОБЩИНА ШУМЕН**

Ид. част 1/1 от правото на собственост

Акт за частна общинска собственост № 17 том 7 рег. 2423 дело 1310 от 21.04.2022г., издаден от АВ -
Служба по вписванията - Шумен

Носители на други вещни права по данни от КРНИ:
няма данни

Сгради, които попадат върху имота
няма данни за сгради

Скица № 15-1284299-04.11.2022 г. издадена въз основа на
заявление № 01-643633-04.11.2022 г.

.....
Иоана, Малева ОБА Шумен



РЕПУБЛИКА БЪЛГАРИЯ
МИНИСТЕРСТВО НА РЕГИОНАЛНОТО РАЗВИТИЕ И БЛАГОУСТРОЙСТВОТО И
МИНИСТЕРСТВО НА ПРАВОСЪДИЕТО
ОБЩИНА ШУМЕН, ОБЛАСТ ШУМЕН

Д.В. 2387

Вписване по ЗС/ПВ
Служба по вписванията:



УТВЪРЖДАВАМ: ...
/подписан/ дат:
КМЕТ НА ОБЩИНА:
Любомир Христов
(име, презиме и фамилия)

Вх. рег. № 2727 от 21.06.2022 г.
Акт № 10 том 7 дело № 1313
СЪДИЯ ПО ВПИСВАНИЯТА
(име, презиме и фамилия)

А К Т № 5 6 7 2

ЗА ЧАСТНА ОБЩИНСКА СОБСТВЕНОСТ

Регистър: 5672
Досие: 5672

1. ДАТА НА СЪСТАВЯНЕ	21.06.2022
2. ПРАВНО ОСНОВАНИЕ	Чл. 2, ал. 1, т. 2 и т. 3 от ЗОС, чл. 19, ал. 1 от ЗСПЗЗ и Протоколно решение № 212-19 от 27.11.2008 год. на комисията по чл. 19 от ЗСПЗЗ
3. ВИД И ОПИСАНИЕ НА ИМОТА	ПОЗЕМЛЕН ИМОТ с идентификатор 83510.10.343 (осем три пет едно нула точка едно нула точка три четири три) по кадастралната карта на гр. Шумен, местност "КУВАНЛЪК" с площ 540 (петстотин и четиридесет) кв.м. Трайно предназначение на територията: Земеделска Начин на трайно ползване: Лозе Категория на земята: Шеста Начин на възстановяване: Стари граници
4. МЕСТОНАХОЖДЕНИЕ НА ИМОТА	обл. Шумен, общ. Шумен, землище гр. Шумен, местност "КУВАНЛЪК", ПИ 83510.10.343 по КК и КР, одобрени със Заповед № РД-18-52/25.11.2005 г. на ИД на АГКК
5. ГРАНИЦИ НА ИМОТА	Съседи: ПИ 83510.10.382, ПИ 83510.10.345, ПИ 83510.10.342, ПИ 83510.10.1064
6. ДАНЪЧНА ОЦЕНКА НА ИМОТА КЪМ МОМЕНТА НА УТВЪРЖДАВАНЕ НА АКТА	Земя - 123.04 лв. (сто двадесет и три лева и четири стотинки)

7. СЪСОБСТВЕНИЦИ	няма
8. НОМЕР И ДАТА НА СЪСТАВЕНИ ПО – РАНО АКТОВЕ	няма
9. ПРЕДОСТАВЕНИ ПРАВА ЗА УПРАВЛЕНИЕ:	
Имотът се управлява от Кмета на община Шумен, ЕИК 000931721, на основание чл. 12, ал. 5 от ЗОС.	
10. АКТОСЪСТАВИТЕЛ: Йоана Малева - гл. експерт	(подпис)
11. ЗАБЕЛЕЖКИ:	
<div style="height: 500px;"></div>	

СЛУЖБА ПО ГЕОДЕЗИЯ, КАРТОГРАФИЯ И КАДАСТЪР - ГР. ШУМЕН

9700, ПОЩЕНСКА КУТИЯ 35, Ул. "СЪЕДИНЕНИЕ" №107, ет.5, 054/802812,
shumen@cadastre.bg, БУЛСТАТ:130362903

СКИЦА НА ПОЗЕМЛЕН ИМОТ № 15-1284304-04.11.2022 г.

Поземлен имот с идентификатор **8351С.10.345**

Гр. Шумен, общ. Шумен, обл. Шумен

По кадастралната карта и кадастралните регистри, одобрени със **Заповед РД-18-52/25.11.2005 г.**
на **ИЗПЪЛНИТЕЛЕН ДИРЕКТОР НА АГКК**

Последно изменение на кадастралната карта и кадастралните регистри, засягащо поземления имот е от
09.05.2022 г.

Адрес на поземления имот: **гр. Шумен, местност КУВАНЛЪК**

Площ: **277 кв. м**

Трайно предназначение на територията: **Земеделска**

Начин на трайно ползване: **Лозе**

Категория на земята: **6**

Координатна система ККС2005

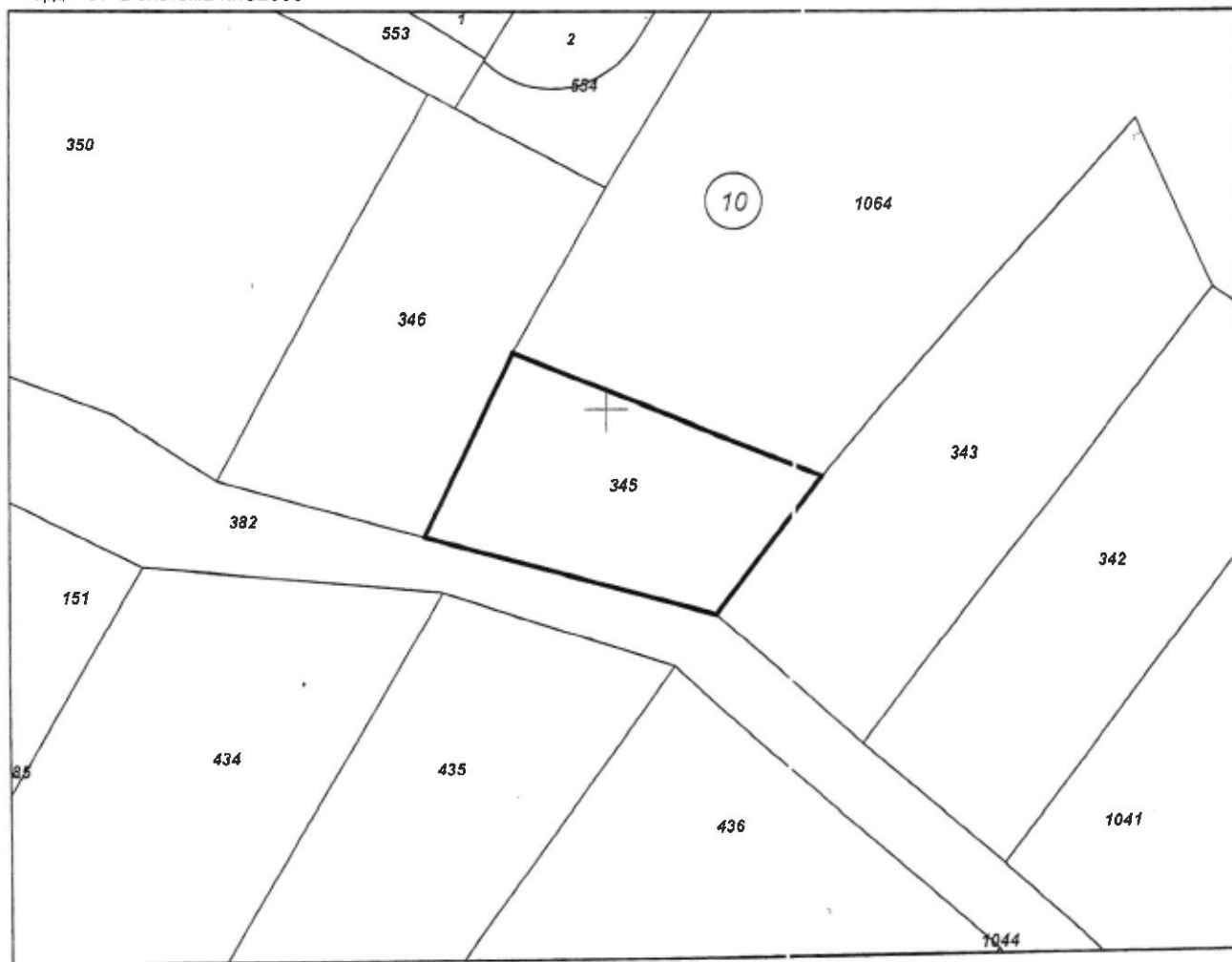

М 1:500

Скица № 15-1284304-04.11.2022 г. издадена въз основа на
заявление № 01-643633-04.11.2022 г.

Иоана

Талева ОБА Шумен

Подписан с квалифициран електронен печат Geodesy Cartography
and Cadastre Agency, E
DN: C=BG, L=Sofia, O=Geodesy Cartography and Cadastre Agency,
OID.2.5.4.97=NTRBG-130362903, CN=Geodesy Cartography and
Cadastre Agency

Предишен идентификатор: **няма**
Номер по предходен план: **010345**, квартал: **0**
Съсед: **83510.10.382, 83510.10.343, 83510.10.1064, 83510.10.346**

Собственици по данни от КРНИ:

1. **000931721, ОБЩИНА ШУМЕН**

Ид. част 1/1 от правото на собственост

Акт за частна общинска собственост № 23 том 7 рег. 2425 дело 1:16 от 21.04.2022г., издаден от АВ -

Служба по вписванията - Шумен

Носители на други вещни права по данни от КРНИ:

няма данни

Сгради, които попадат върху имота

няма данни за сгради

Скица № 15-1284304-04.11.2022 г. издадена въз основа на
заявление с входящ № 01-643633-04.11.2022 г.

.....
Иоана, Малева ОБА Шумен



РЕПУБЛИКА БЪЛГАРИЯ
МИНИСТЕРСТВО НА РЕГИОНАЛНОТО РАЗВИТИЕ И БЛАГОУСТРОЙСТВОТО И
МИНИСТЕРСТВО НА ПРАВОСЪДИЕТО
ОБЩИНА ШУМЕН, ОБЛАСТ ШУМЕН

2022.04.21



УТВЪРЖДАВАМ:

/подпис и печат/

КМЕТ НА ОБЩИНА:

Любомир П. Христов
(име, презиме и фамилия)

Вписване по ЗС/ПВ

Служба по вписванията:

Вх. рег. № 2425 от 21-04-2022 г.

Акт № 33 том 4 дело № 134/2022

СЪДИЯ ПО ВПИСВАНИЯТА

(име, презиме и фамилия)

АКТ № 5673

ЗА ЧАСТНА ОБЩИНСКА СОБСТВЕНОСТ

Регистър: 5673

Досие: 5673

1. ДАТА НА СЪСТАВЯНЕ	21.04.2022
2. ПРАВНО ОСНОВАНИЕ	Чл. 2, ал. 1, т. 2 и т. 3 от ЗОС, чл. 19, ал. 1 от ЗСПЗЗ и Протоколно решение № 212-19 от 27.11.2008 год. на комисията по чл. 19 от ЗСПЗЗ
3. ВИД И ОПИСАНИЕ НА ИМОТА	ПОЗЕМЛЕН ИМОТ с идентификатор 83510.10.345 (осем три пет едно нула точка едно нула точка три четири пет) по кадастралната карта на гр. Шумен, местност "КУВАНЛЪК" с площ 277 (двеста седемдесет и седем) кв.м. Трайно предназначение на територията: Земеделска Начин на трайно ползване: Лозе Категория на земята: Шеста Начин на възстановяване: Стари граници
4. МЕСТОНАХОЖДЕНИЕ НА ИМОТА	обл. Шумен, общ. Шумен, землище гр. Шумен, местност "КУВАНЛЪК", ПИ 83510.10.345 по КК и КР, одобрени със Заповед № РД-18-52/25.11.2005 г. на ИД на АГКК
5. ГРАНИЦИ НА ИМОТА	Съседи: ПИ 83510.10.382, ПИ 83510.10.343, ПИ 83510.10.1064, ПИ 83510.10.346
6. ДАНЪЧНА ОЦЕНКА НА ИМОТА КЪМ МОМЕНТА НА УТВЪРЖДАВАНЕ НА АКТА	Земя - 63.11 лв. (шестдесет и три лева и единадесет стотинки)

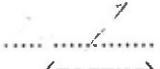
7. СЪСОБСТВЕНИЦИ	няма
8. НОМЕР И ДАТА НА СЪСТАВЕНИ ПО – РАНО АКТОВЕ	няма
9. ПРЕДОСТАВЕНИ ПРАВА ЗА УПРАВЛЕНИЕ:	
Имотът се управлява от Кмета на община Шумен, ЕИК 000931721, на основание чл. 12, ал. 5 от ЗОС.	
10. АКТОСЪСТАВИТЕЛ: Йоана Малева - гл. експерт <div style="text-align: right; margin-top: 20px;">  (ПОДПИС) </div>	
11. ЗАБЕЛЕЖКИ:	

СЛУЖБА ПО ГЕОДЕЗИЯ, КАРТОГРАФИЯ И КАДАСТЪР - ГР. ШУМЕН

9700, ПОЩЕНСКА КУТИЯ 35, Ул. "СЪЕДИНЕНИЕ" №10, ет.5, 054/802812,
shumen@cadastre.bg, БУЛСТАТ: 130362903

СКИЦА НА ПОЗЕМЛЕН ИМОТ № 15-1284300-04.11.2022 г.

Поземлен имот с идентификатор **83510.10.343**

Гр. **Шумен**, общ. **Шумен**, обл. **Шумен**

По кадастралната карта и кадастралните регистри, одобрени със Заповед РД-18-52/25.11.2005 г.
на **ИЗПЪЛНИТЕЛЕН ДИРЕКТОР НА АГКК**

Последно изменение на кадастралната карта и кадастралните регистри, засягащо поземления имот е от
09.05.2022 г.

Адрес на поземления имот: **гр. Шумен, местност КУВАНЛЪК**

Площ: **540 кв. м**

Трайно предназначение на територията: **Земеделска**

Начин на трайно ползване: **Лозе**

Категория на земята: **6**

Координатна система ККС2005

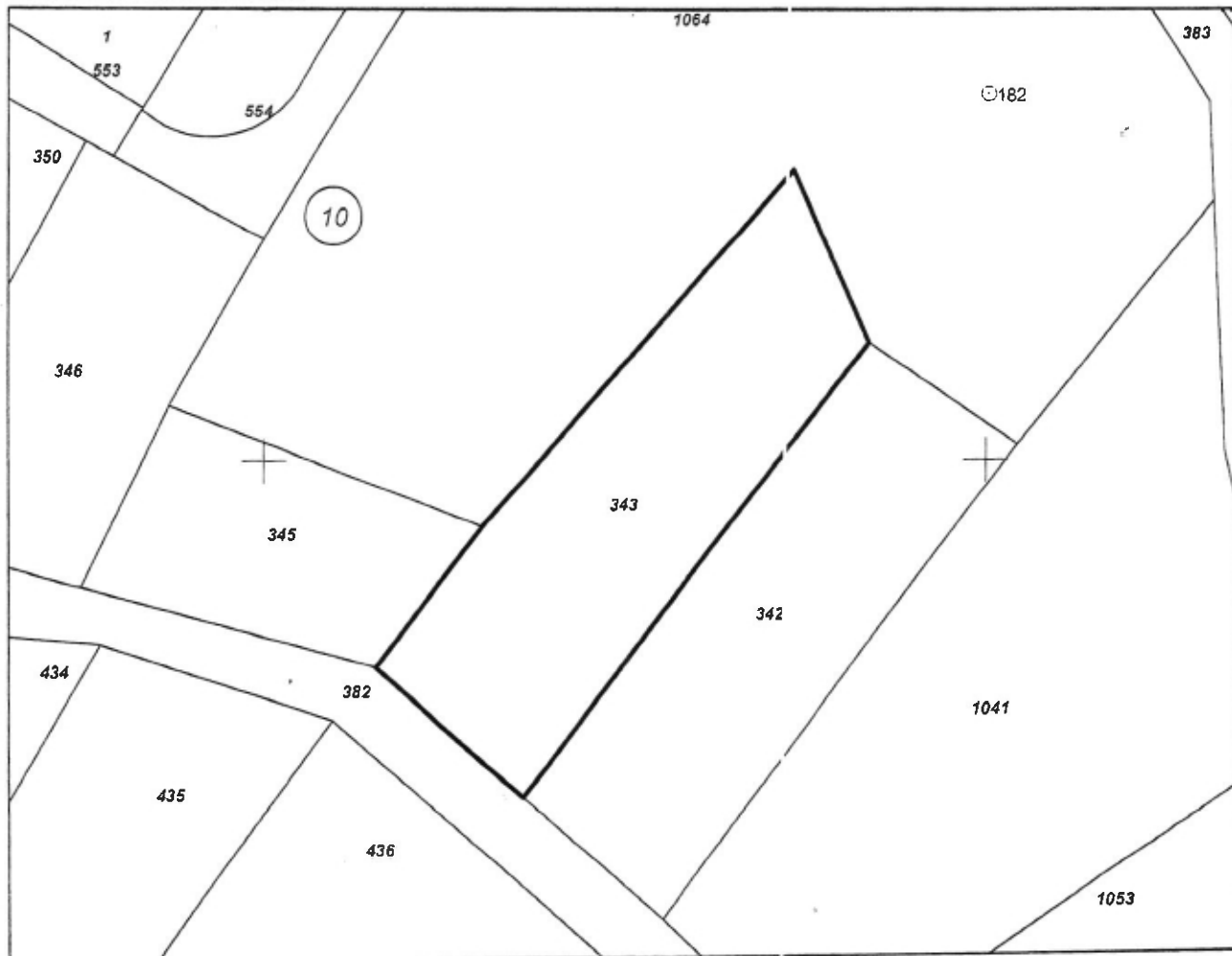

М 1:500

Скица № 15-1284300-04.11.2022 г. издадена въз основа на
заявление № 01-643633-04.11.2022 г.

Иоана

Малева ОБА Шумен

Предишен идентификатор: **няма**
Номер по предходен план: **010343, квартал: 0**
Съседни: **83510.10.382, 83510.10.345, 83510.10.342, 83510.10.1064**

Собственици по данни от КРНИ:

1. **000931721, ОБЩИНА ШУМЕН**

Ид. част 1/1 от правото на собственост

Акт за частна общинска собственост № 10 том 7 рег. 2424 дело 1:303 от 21.04.2022г., издаден от АВ -

Служба по вписванията - Шумен

Носители на други вещни права по данни от КРНИ:

няма данни

Сгради, които попадат върху имота

няма данни за сгради

Скица № 15-1284300-04.11.2022 г. издадена въз основа на
заявлението за издаване № 01-643633-04.11.2022 г.

Иоана

алева ОБА Шумен

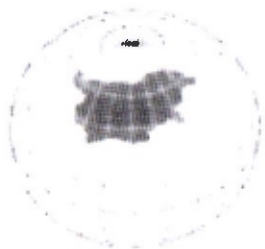

АГЕНЦИЯ ПО ГЕОДЕЗИЯ, КАРТОГРАФИЯ И КАДАСТЪР

Кадастрално-административна информационна система

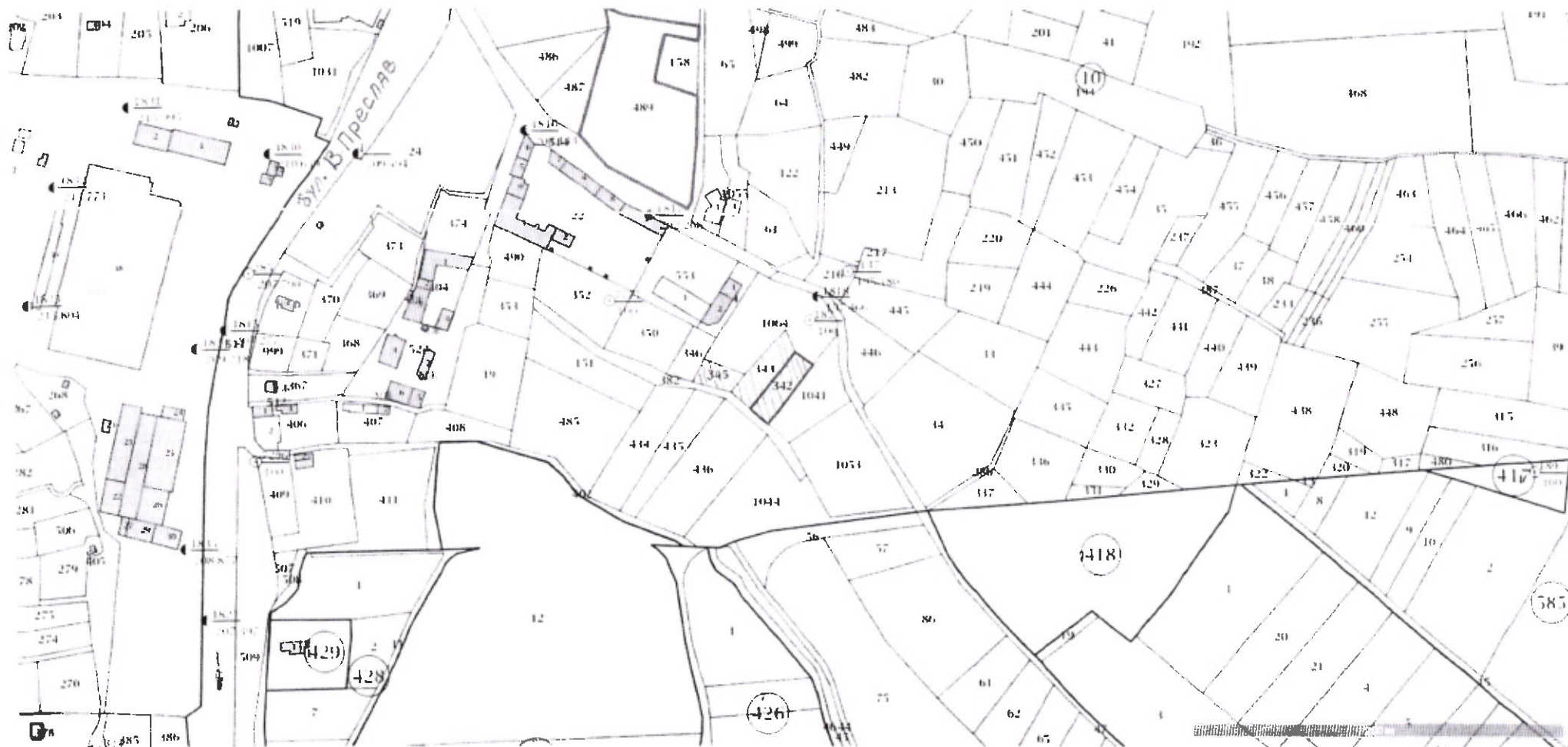

Мащаб: 1: 1209